

Note:

PLANIMETRIA COPERTURA
STATO DI PROGETTO
SCALA 1:200

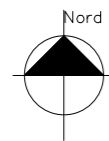

PLANIMETRIA PIANO TERRA
STATO DI PROGETTO
SCALA 1:200

PLANIMETRIA PIANO PRIMO
STATO DI PROGETTO
SCALA 1:200

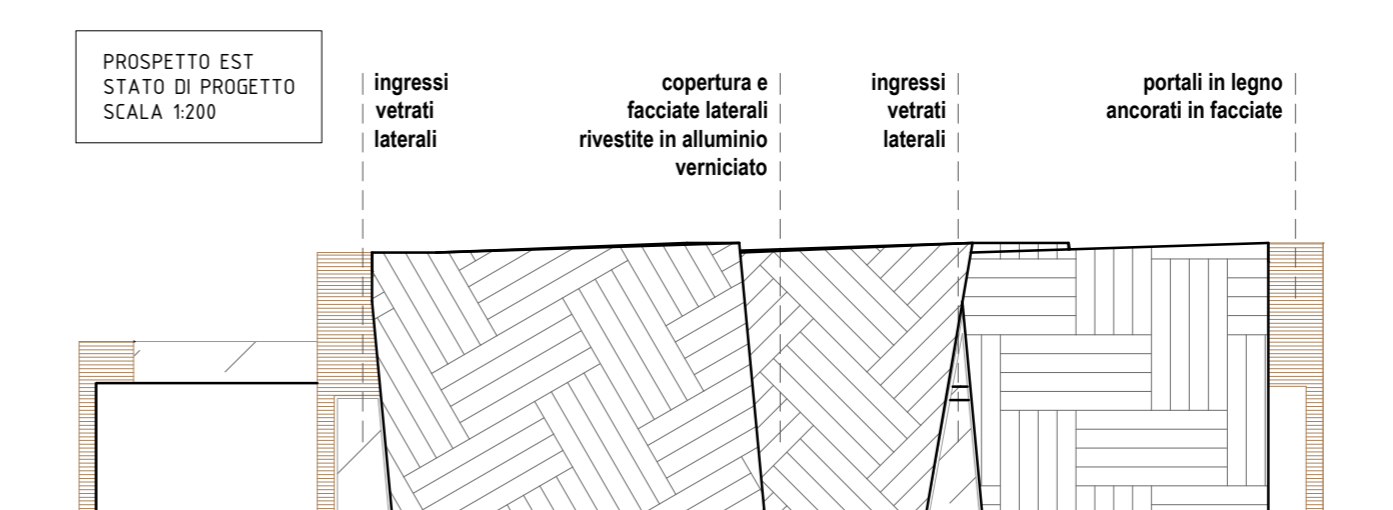
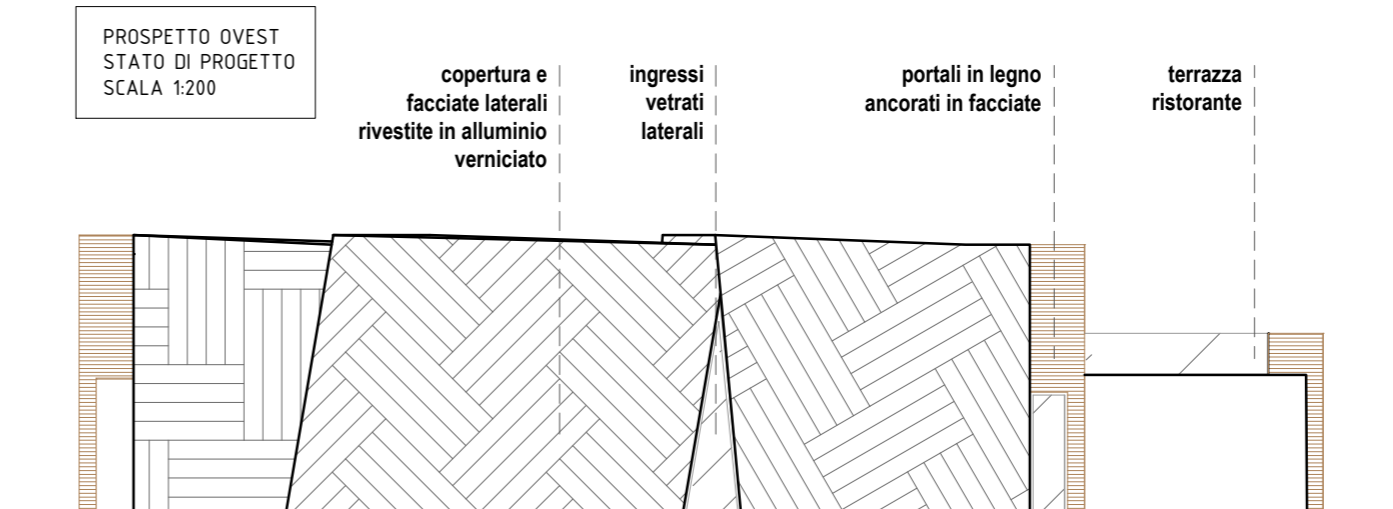
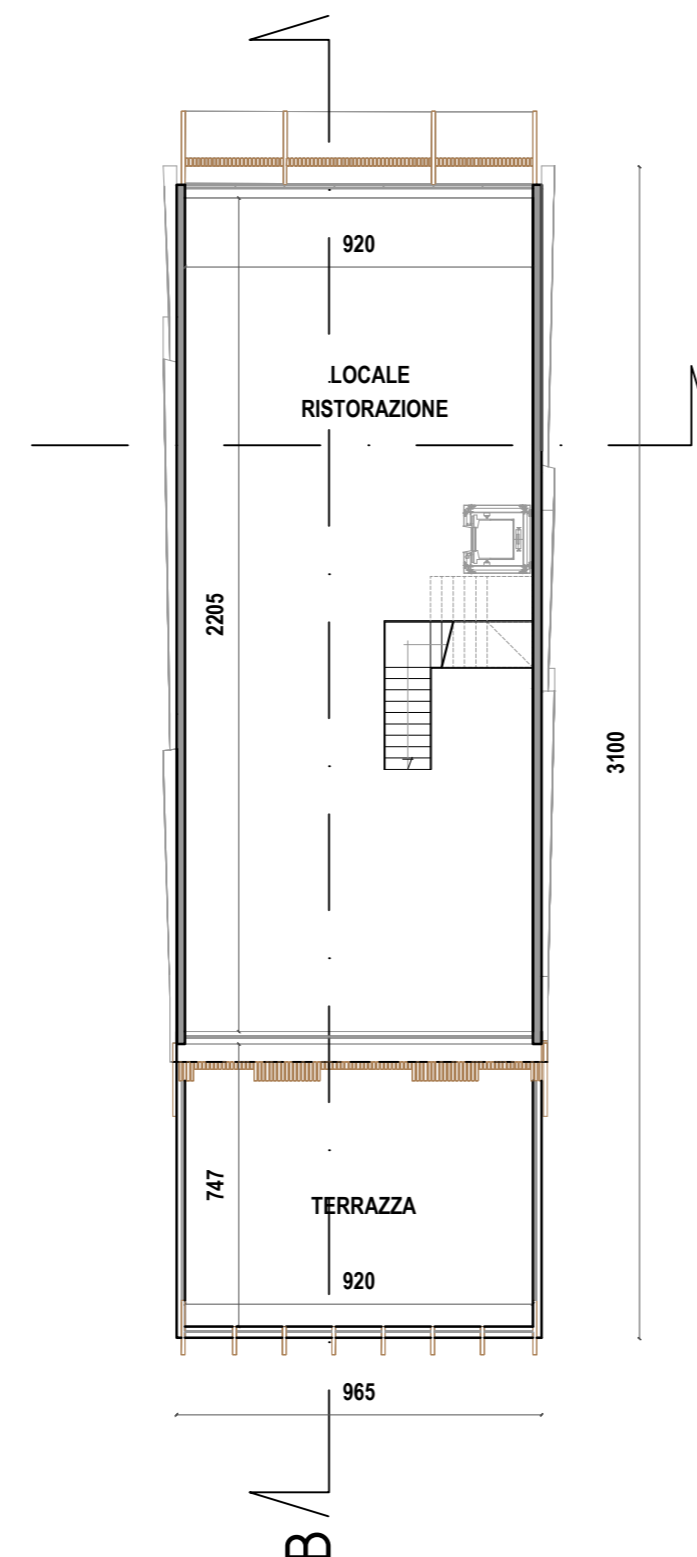
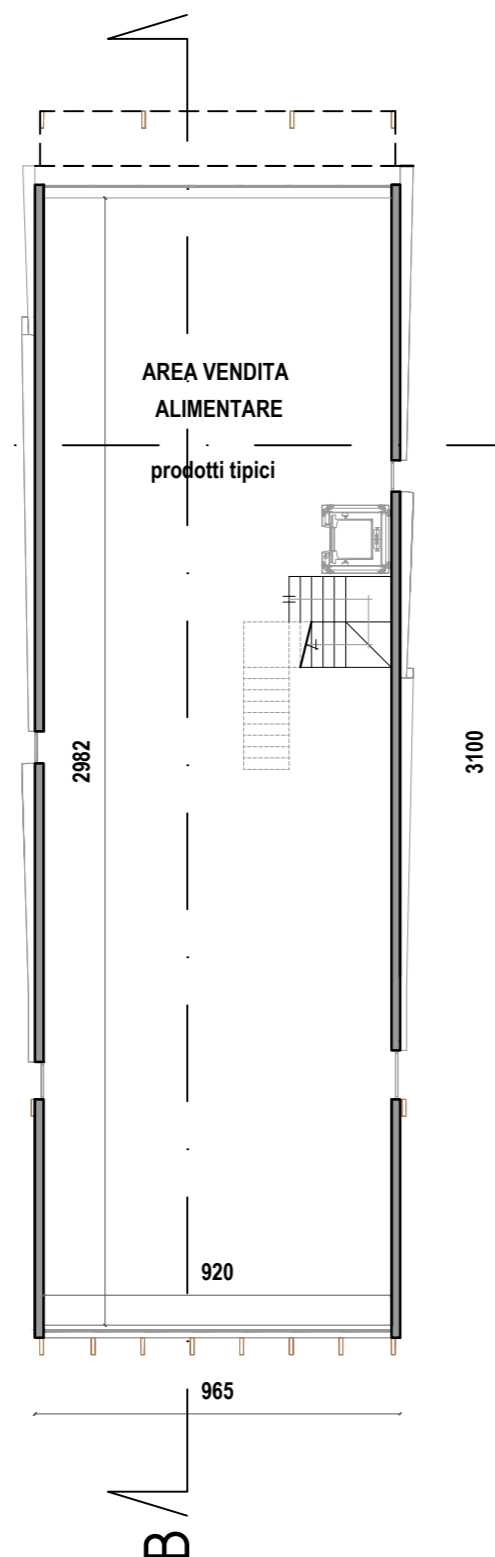
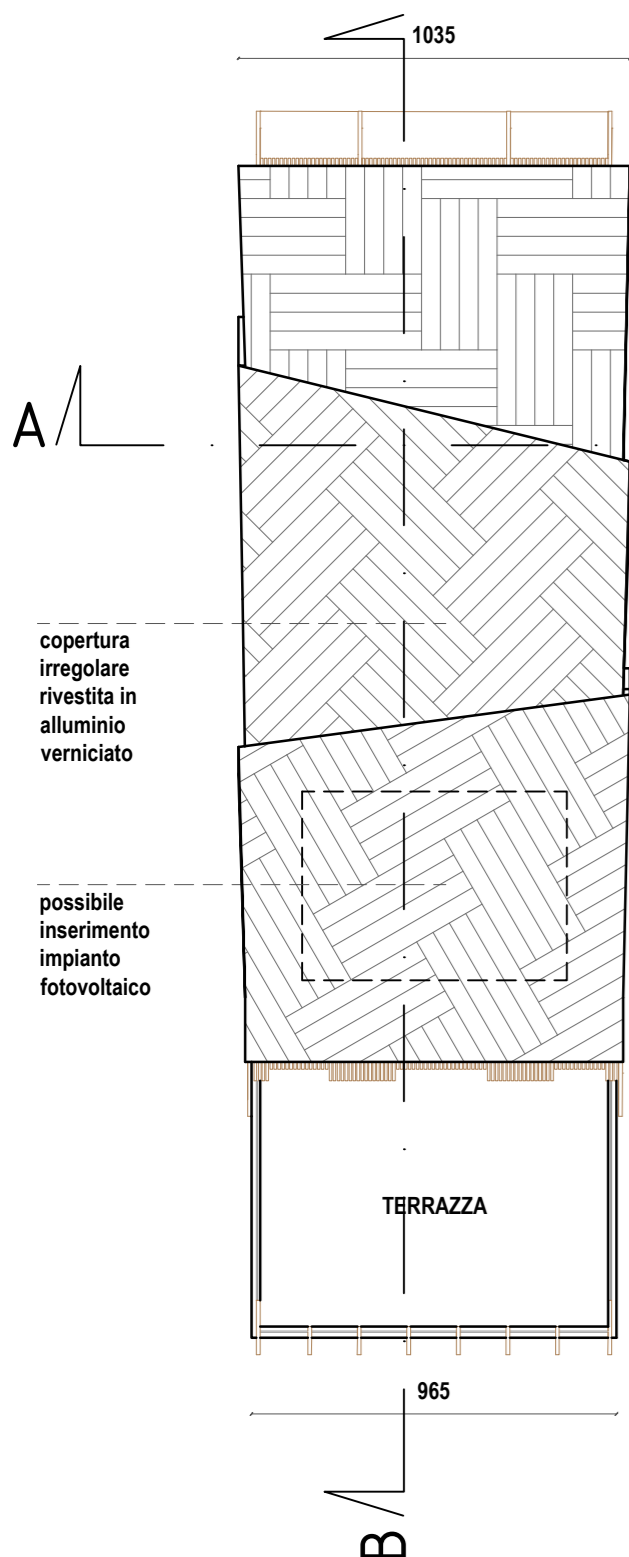

PROSPETTO SUD
STATO DI PROGETTO
SCALA 1:200

PROSPETTO NORD
STATO DI PROGETTO
SCALA 1:200

SEZIONE A - A'
STATO DI PROGETTO
SCALA 1:200

SEZIONE B - B'
STATO DI PROGETTO
SCALA 1:200

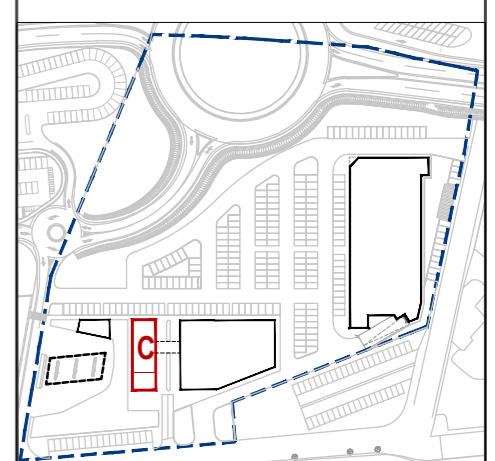
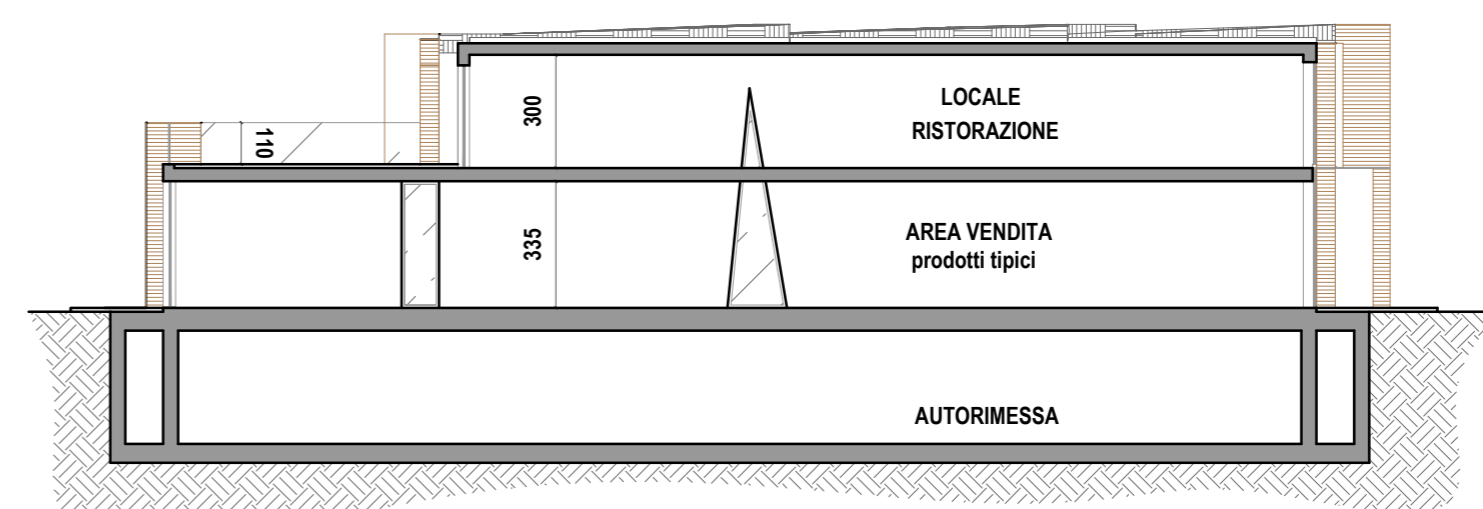
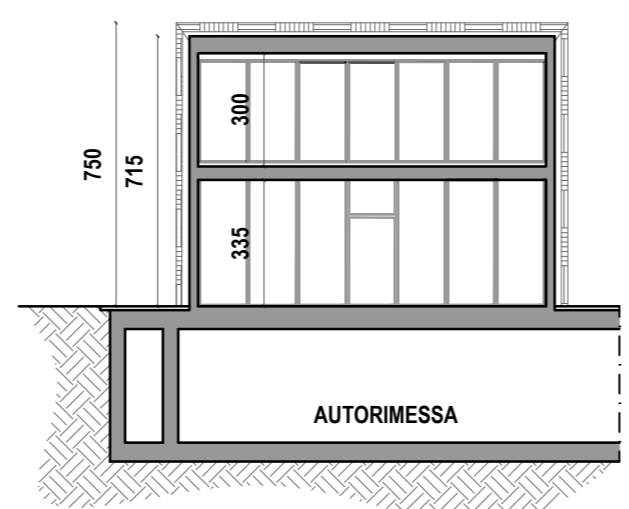
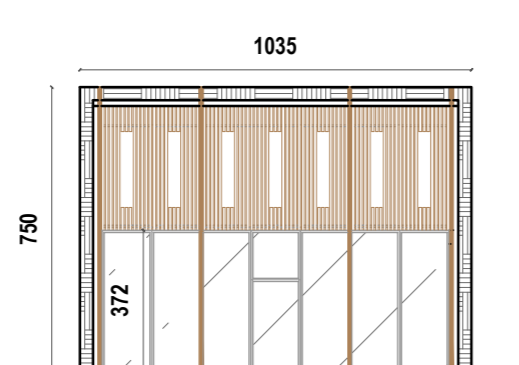
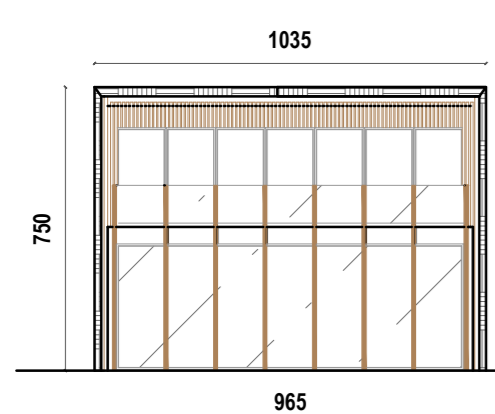

Région Autonome Vallée d'Aoste Regione Autonoma Valle d'Aosta
 Comune di Saint-Christophe
 PUD DI INIZIATIVA PRIVATA
 PIANO URBANISTICO DI DETTAGLIO
 ai sensi Artt.48 e 49 LR 6 aprile 1998 n. 11
 realizzazione di un centro adibito
 ad attività prevalentemente commerciali
 SOTTOZONA CE1 Aeroporto

Studio di Progettazione
 arch. LAURENT Massimo
 Via Saint Martin de Corléans n.222
 11100 Aosta (AO)
 Tel. 335 6315670
 laurentmassimo69@gmail.com
 massimo.laurent@archiworldpec.it

Arch. Rigoletto Carlo Alberto
 studio architetti AD
 via San Quintino 28
 10121 TORINO
 www.studioarchitettiad.it

mS Michele Saule / architetto
 rue de Beauregard 4
 11200 Aosta
 info@michelsaule.it
 www.michelsaule.it

END ARCHITETTI
 Stefano Stola / architetto
 via I maggio 29
 20070 Grosso (To)
 C.so Re Umberto I
 0200 Torino
 stefano.stola@gmail.com
 www.endarchitetti.com

CLIENTE: Società Route 26 s.r.l.

ARCHITETTO:

SITO: PUD SOTTOZONA CE1

TITOLO: Planimetrie piano terra primo copertura, prospetti sezioni A - A' / B - B' - fabbricato C		
SCALA: 1:200	DATA: luglio 2011	DISegnATORE:
PROGETTO N.:	DISIGNO N.:	REVISIONE:
PUD 3.8		